

TR TRIAR

CATÁLOGO



TRIAR

A sinergia que nos move.
Nos impulsiona.
Nos torna flexíveis.

Com nossa inteligência logística executamos um serviço ágil e eficiente, garantindo a sua entrega.

Temos proatividade em todos os processos para te atender da melhor forma, fazemos questão de ver a satisfação de cada cliente.

Estamos sempre motivados a proporcionar um trabalho de excelência, este que trazemos há mais de 38 anos de indústria.

Grupo Triar, entregando produtos de qualidade.





CONECTOR DE LIGAÇÃO

Material do Isolante: PA66
 Temperatura de Trabalho: -40°C a 105°C

Bitola mm ²	Código	Número de Pólos	Tensão (V)	Corrente (A)	Embalagem (pç)
0,08-2,50	CMK412	2	450	32	100
0,08-2,50	CMK413	3	450	32	100

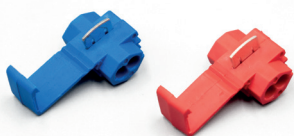

ENGATE RÁPIDO

Material do Isolante: PVC não propagante de chamas.
 Temperatura: 105°C

Cor	Bitola mm ²	Código	Embalagem (pç)
Vermelho	0,50-1,00	801 P3	100
Azul	0,75-2,50	802 P3	100



LUVA EMENDA

Material do Isolante: PVC
 Tratamento: Estanho
 Temperatura máxima: 75°C

Cor	Bitola mm ²	Código	Dimensões (mm)			Embalagem (pç)
			L	D	C	
Vermelho	0,50-1,50	BV1	26,0	4,0	6,3	100
Azul	1,50-2,50	BV2	26,0	4,5	2,3	100
Amarelo	4,00-6,00	BV5.5	26,0	6,3	3,4	100

PINO

Material do Isolante: PVC
Tratamento: Estanho
Temperatura máxima: 75°C



Cor	Bitola mm ²	Código	Dimensões (mm)				Embalagem (pç)
			F	L	H	D	
Vermelho	0,50-1,50	PTV1.25-10	1,9	20	10	4,3	100
Vermelho	0,50-1,50	PTV1.25-12	1,9	22	12	4,3	100
Vermelho	0,50-1,50	PTV1.25-13	1,9	23	13	4,3	100
Azul	1,50-2,50	PTV2-10	1,9	20	10	4,3	100
Azul	1,50-2,50	PTV2-13	1,9	23	13	4,3	100
Amarelo	4,00-6,00	PTV5.5-13	2,8	25,5	13	6,7	100

FASTON FÊMEA ISOLADO

Material do Isolante: PVC
Tratamento: Estanho
Temperatura máxima: 75°C



Cor	Bitola mm ²	Código	Dimensões (mm)					Embalagem (pç)
			Tab	W	B	D	L	
Vermelho	0,50-1,50	FDFD1.25-110	0,5	5,7	4	3,8	20	100
Vermelho	0,50-1,50	FDFD1.25-187	0,8	7,8	5,8	3,8	20	100
Vermelho	0,50-1,50	FDFD1.25-250	0,8	9,4	7,4	3,8	23	100
Azul	1,50-2,50	FDFD2-250	0,8	9,4	7,4	4,3	23,5	100
Amarelo	4,00-6,00	FDFD5.5-250	0,8	9,4	7,4	5,5	24	100

FASTON MACHO

Material do Isolante: PVC
Tratamento: Estanho
Temperatura máxima: 75°C

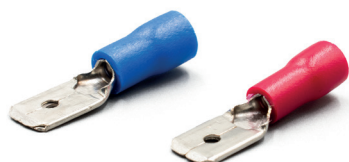

Cor	Bitola mm ²	Código	Dimensões (mm)					Embalagem (pç)
			Tab	B	D	L	H	
Vermelho	0,50-1,50	MDD1.25-250	0,8	6,35	4,3	21	10	100
Azul	1,50-2,50	MDD2-250	0,8	6,3	4,3	21	10	100
Amarelo	4,00-6,00	MDD5.5-250	0,8	6,3	5,7	25	14	100



FASTON FÊMEA

Material do Isolante: PVC
Tratamento: Estanho
Temperatura máxima: 75°C

Cor	Bitola mm ²	Código	Dimensões (mm)					Embalagem (pç)
			Tab	B	D	L	H	
Vermelho	0,50-1,50	FDD1.25-187	0,8	5,8	3,5	20	10	100
Vermelho	0,50-1,50	FDD1.25-250	0,8	7,4	3,5	21	10	100
Azul	1,50-2,50	FDD2-250	0,8	7,4	4,2	21	11	100
Amarelo	4,00-6,00	FDD5.5-250	0,8	7,4	5,5	24	14	100

OLHAL



Material do Isolante: PVC
Tratamento: Estanho
Temperatura máxima: 75°C

Cor	Bitola mm ²	Código	Dimensões (mm)						Embalagem (pç)
			D2	B	L	F	H	D	
Vermelho	0,50-1,50	RV1.25-3	3,2	5,7	17,8	4,95	10	4,3	100
Vermelho	0,50-1,50	RV1.25-4S	4,3	6,6	20,1	6,3	10	4,3	100
Vermelho	0,50-1,50	RV1.25-5	5,3	8	21,5	7	10	4,3	100
Vermelho	0,50-1,50	RV1.25-6	6,5	11,6	27,5	11,1	10	4,3	100
Vermelho	0,50-1,50	RV1.25-8	8,4	11,6	27,5	11,1	10	4,3	100
Vermelho	0,50-1,50	RV1.25-10	10,5	13,6	31,6	13,9	10	4,9	100
Azul	1,50-2,50	RV2-3	3,2	6,6	17,8	4,3	10	4,9	100
Azul	1,50-2,50	RV2-4S	4,3	6,6	21	7	10	4,9	100
Azul	1,50-2,50	RV2-5S	5,3	8,5	22,5	7,75	10	4,9	100
Azul	1,50-2,50	RV2-6	6,5	12	27,6	11	10	4,9	100
Azul	1,50-2,50	RV2-8	8,4	12	27,6	11	10	4,9	100
Azul	1,50-2,50	RV2-10	10,5	13,6	30,2	13,9	10	4,9	100
Amarelo	4,00-6,00	RV5.5-4S	4,3	7,2	21,5	5,9	12,5	6,7	100
Amarelo	4,00-6,00	RV5.5-5	5,3	9,5	25,5	8,3	12,5	6,7	100
Amarelo	4,00-6,00	RV5.5-6	6,5	12	21,5	13	12,5	6,7	100
Amarelo	4,00-6,00	RV5.5-8	8,4	15	33,7	13,7	12,5	6,7	100
Amarelo	4,00-6,00	RV5.5-10	10,5	15	33,7	13,7	12,5	6,7	100
Vermelho	10,00	RV8-5	5,3	10	30,5	12,5	13	8	100
Vermelho	10,00	RV8-6	6,5	11	31,5	13	13	8	100
Vermelho	10,00	RV8-8	8,4	15	38	17,5	13	8	100

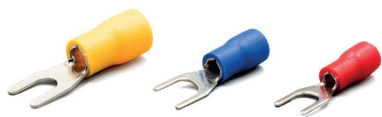

GARFO SV

Material do Isolante: PVC
Tratamento: Estanho
Temperatura máxima: 75°C

Cor	Bitola mm ²	Código	Dimensões (mm)						Embalagem (pç)
			D2	B	L	F	H	D	
Vermelho	0,50-1,50	SV1.25-3	3,2	5,7	21,2	6,5	10	4,3	100
Vermelho	0,50-1,50	SV1.25-4S	4,3	6,4	21,2	6,5	10	4,3	100
Vermelho	0,50-1,50	SV1.25-5S	5,3	8,1	21,2	6,5	10	4,3	100
Azul	1,50-2,50	SV2-3	3,2	5,7	21,2	6,5	10	4,9	100
Azul	1,50-2,50	SV2-4S	4,3	6,4	21,2	6,5	10	4,9	100
Azul	1,50-2,50	SV2-5S	5,3	8,1	21,2	6,5	10	4,9	100
Amarelo	4,00-6,00	SV5.5-3.5	3,7	8,3	25,2	7,5	12,5	6,7	100
Amarelo	4,00-6,00	SV5.5-4S	4,3	8,3	25,2	7,5	12,5	6,7	100
Amarelo	4,00-6,00	SV5.5-5	5,3	9,0	23,9	7,5	12,5	6,7	100
Amarelo	4,00-6,00	SV5.5-6S	6,5	9,0	23,9	7,5	12,5	6,7	100



ILHÓS DUPLO TE

Material do Terminal: Cobre
Material do Isolante: PVC
Tratamento: Estanho
Temperatura máxima: 75°C

Cor	Bitola mm ²	Código	Dimensões (mm)					Embalagem (pç)
			F	L	W	D	C	
Branco	2x0,50	TE7508	8	14,5	5	1,8	1,5	100
Cinza	2x0,75	TE7508	8	14,5	5,5	2,1	1,8	100
Vermelho	2x1,00	TE1008	8	14,7	5,5	2,3	2	100
Preto	2x1,50	TE1508	8	15,1	6,4	2,6	2,3	100
Preto	2x1,50	TE1502	12	15,5	6,4	2,6	2,3	100
Azul	2x2,50	TE2510	10	19,5	8	3,3	2,9	100
Cinza	2x4,00	TE4012	12	18,5	8,8	4,2	3,8	100
Amarelo	2x6,00	TE6014	14	23,1	9,5	5,3	4,9	100
Vermelho	2x10,00	TE10-14	14	26,6	12,6	6,9	6,5	100
Azul	2x16,00	TE16-14	14	31,3	19	8,7	8,3	100

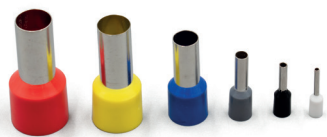

ILHÓS SIMPLES E

Material do Terminal: Cobre

Material do Isolante: PVC

Tratamento: Estanho

Temperatura máxima: 75°C

Cor	Bitola mm ²	Código	Dimensões (mm)					Embalagem (pç)
			F	L	W	D	C	
Branco	0,50	E0508	8	14,0	2,6	1,3	1,0	100
Cinza	0,75	E7508	8	14,6	2,8	1,5	1,2	100
Cinza	0,75	E7510	10	16,4	2,8	1,5	1,2	100
Vermelho	1,00	E1008	8	14,6	3,0	1,7	1,4	100
Vermelho	1,00	E1012	12	18,4	3,0	1,7	1,4	100
Preto	1,50	E1508	8	14,6	3,5	2,0	1,7	100
Preto	1,50	E1510	10	16,4	3,5	2,0	1,7	100
Azul	2,50	E2508	8	15,2	4,0	2,6	2,3	100
Azul	2,50	E2510	10	17,2	4,0	2,6	2,3	100
Azul	2,50	E2512	12	19,0	4,0	2,6	2,3	100
Cinza	4,00	E4010	10	17,5	4,4	3,2	2,8	100
Amarelo	6,00	E6012	12	20,0	6,3	3,9	3,5	100
Amarelo	6,00	E6018	18	26,0	6,3	3,9	3,5	100
Vermelho	10,00	E10-12	12	21,5	7,6	4,9	4,5	100
Vermelho	10,00	E10-25	25	34,5	7,6	4,9	4,5	100
Azul	16,00	E16-12	12	22,2	8,8	6,2	5,8	100
Azul	16,00	E16-25	25	35,5	8,8	6,2	5,8	100
Amarelo	25,00	E25-16	16	29,0	11,2	7,9	7,5	100
Amarelo	25,00	E25-25	25	38,0	11,2	7,9	7,5	100
Vermelho	35,00	E35-16	16	30,0	12,7	8,7	8,3	100
Azul	50,00	E50-20	20	36,0	15,3	10,9	10,3	100
Azul	50,00	E50-25	25	41,0	15,3	10,9	10,3	100

